

**LAPORAN**  
**TRACER STUDYTAHUN**  
**2023**



**UNIVERSITAS ISLAM KEBANGSAAN**  
**INDONESIA**

**LEMBARAN PENGESAHAN**

**LAPORAN TRACER STUDY  
UNIVERSITAS ISLAM KEBANGSAAN INDONESIA  
TAHUN 2023/2024**

<b>Ketua Tracer Study</b>	<b>Ahmed Al Khalidi S. Sos., M. Sos</b>	
---------------------------	---	---

<b>Wakil Rektor III Bagian Bidang Kemahasiswaan dan Alumni</b>	<b>Drs. H. Jailani, M.M</b>	
--	-----------------------------	---

## **KATA PENGANTAR**

*Tracer study* adalah studi pelacakan jejak lulusan/alumni yang dilakukan dengan tujuan untuk mengetahui *outcome* pendidikan dalam bentuk transisi dari dunia pendidikan tinggi ke dunia kerja, situasi kerja terakhir, keselarasan dan aplikasi kompetensi di dunia kerja. Dari studi pelacakan jejak tersebut, informasi yang didapatkan sangat bermanfaat dalam evaluasi hasil pendidikan tinggi, penyempuraan, dan penjaminan kualitas lembaga pendidikan tinggi dan relevansi pendidikan tinggi, informasi bagi para pemangku kepentingan (*stakeholders*), dan kelengkapan persyaratan bagi akreditasi pendidikan tinggi.

Maka dari itu Universitas Islam Kebangsaan Indonesia melaksanakan program *Tracer Study* guna mengetahui penyerapan, proses, dan posisi lulusan dalam dunia kerja. Hal tersebut dilakukan untuk mempersiapkan lulusan dari perguruan tinggi yang sesuai dengan kompetensi yang diperlukan di dunia kerja saat ini.

Kami ucapkan terima kasih atas semua pihak yang telah berpartisipasi sehingga survei *Tracer Study* Tahun 2023 dapat terlaksana dengan baik.

Bireueun, 7 Juli 2023

## DAFTAR ISI

PENGESAHAN .....	1
KATA PENGANTAR .....	2
DAFTAR ISI .....	3
BAB I PENDAHULUAN .....	4
1.1 <i>Tracer Study</i> .....	4
1.2 Tujuan <i>Tracer Study</i> .....	4
1.3 Manfaat <i>Tracer Study</i> .....	4
1.4 Tahapan <i>Tracer Study</i> .....	5
BAB II METODOLOGI DAN PELAKSANAAN <i>TRACER STUDY</i> .....	6
2.1 Susunan Kepengurusan <i>Tracer Study</i> .....	6
2.2 Teknik Pengumpulan Data.....	8
2.3 Analisis Data <i>Tracer Study</i> .....	9
BAB III HASIL <i>TRACER STUDY</i> .....	10
3.1 Karakteristik Responden .....	10
3.2 Aspek Ketenagakerjaan.....	10
BAB IV KESIMPULAN DAN SARAN.....	25
4.1 Kesimpulan .....	25
4.2 Saran.....	25

# BAB I

## PENDAHULUAN

### **1.1. *Tracer Study***

Di Indonesia, upaya untuk menghubungkan pendidikan tinggi dengan dunia kerja belum mendapat perhatian yang memadai. Sampai sekarang, belum ada strategi integrasi antara sistem pendidikan nasional dengan sistem tenaga kerja nasional. Sulit untuk mencari hubungan yang harmonis antara produk pendidikan dengan kebutuhan lapangan kerja. Salah satu cara untuk menggali informasi terkait peralihan dari kuliah ke dunia kerja adalah dengan melakukan studi yang biasa disebut dengan *Tracer Study*.

*Tracer Study* secara umum dikenal sebagai kegiatan pelacakan jejak alumni yang menyelesaikan pendidikannya di lingkup perguruan tinggi. *Tracer Study* dapat memberikan informasi mengenai hubungan antara perguruan tinggi dengan dunia kerja, menilai relevansi perguruan tinggi, informasi pemangku kepentingan, dan menjadi salah satu aspek penilaian dalam akreditasi perguruan tinggi.

### **1.2. Tujuan *Tracer Study***

Tujuan diadakannya *tracer study* Universitas Islam Kebangsaan Indonesia adalah sebagai berikut:

1. Mengetahui *outcome* pendidikan yang dihasilkan oleh Universitas Islam Kebangsaan Indonesia.
2. Mengetahui kontribusi perguruan tinggi terhadap kompetensi yang ada di dunia kerja.
3. Monitoring kemampuan adaptasi lulusan perguruan tinggi ketika memasuki dunia kerja.
4. Sebagai bahan evaluasi bagi program studi untuk meningkatkan kualitas dimasa yang akan datang.
5. Sebagai bahan penunjang dalam penyusunan akreditasi.

### **1.3. Manfaat *Tracer Study***

1. Bagi Universitas

Universitas mengetahui jumlah alumni yang sudah bekerja sesuai dengan latar belakang pendidikan dan mengevaluasi relevansi kurikulum yang sudah ada untuk meningkatkan kualitas layanan Universitas Islam Kebangsaan Indonesia (UNIKI).

## 2. Bagi Mahasiswa/Alumni

Mahasiswa memperoleh layanan informasi lowongan pekerjaan dan dapat memberikan masukan pada Universitas mengenai kurikulum dan proses pendidikan pada Universitas Islam Kebangsaan Indonesia(UINIKI).

## 3. Bagi Stakeholders

*Stakeholders* dapat memberikan masukan pada Universitas dalam rangka peningkatan kualitas pendidikan dan keterampilan mahasiswa sehingga lebih siap untuk memasuki dunia kerja dan kualitas pembelajaran pun semakin meningkat.

### 1.4. Tahapan *Tracer Study*

Adapun gambaran tahapan *Tracer Study* Universitas Islam Kebangsaan Indonesia (UNIKI) mengacu pada tahapan *Tracer Study* Universitas itu sendiri yaitu dilakukan melalui tahapan perencanaan dan persiapan, tahap pengumpulan data, tahap analisis data dan tahap pelaporan.

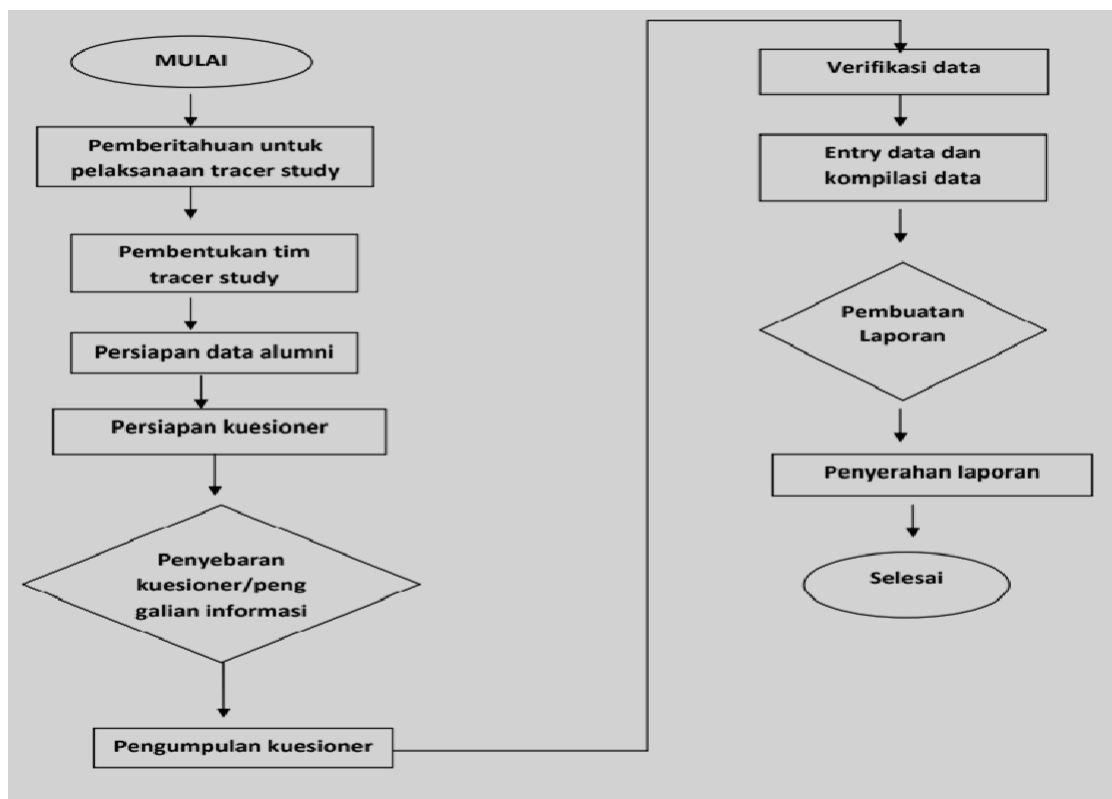

Gambar 1.1 Tahapan *Tracer Study* UNIKI

**BAB II**  
**METODELOGI DAN PELAKSANAAN *TRACER STUDY***

**2.1. Susunan Kepengurusan *Tracer Study***

Adapun susunan kepengurusan *Tracer Study* Universitas Islam Kebangsaan Indonesia adalah sebagai berikut :

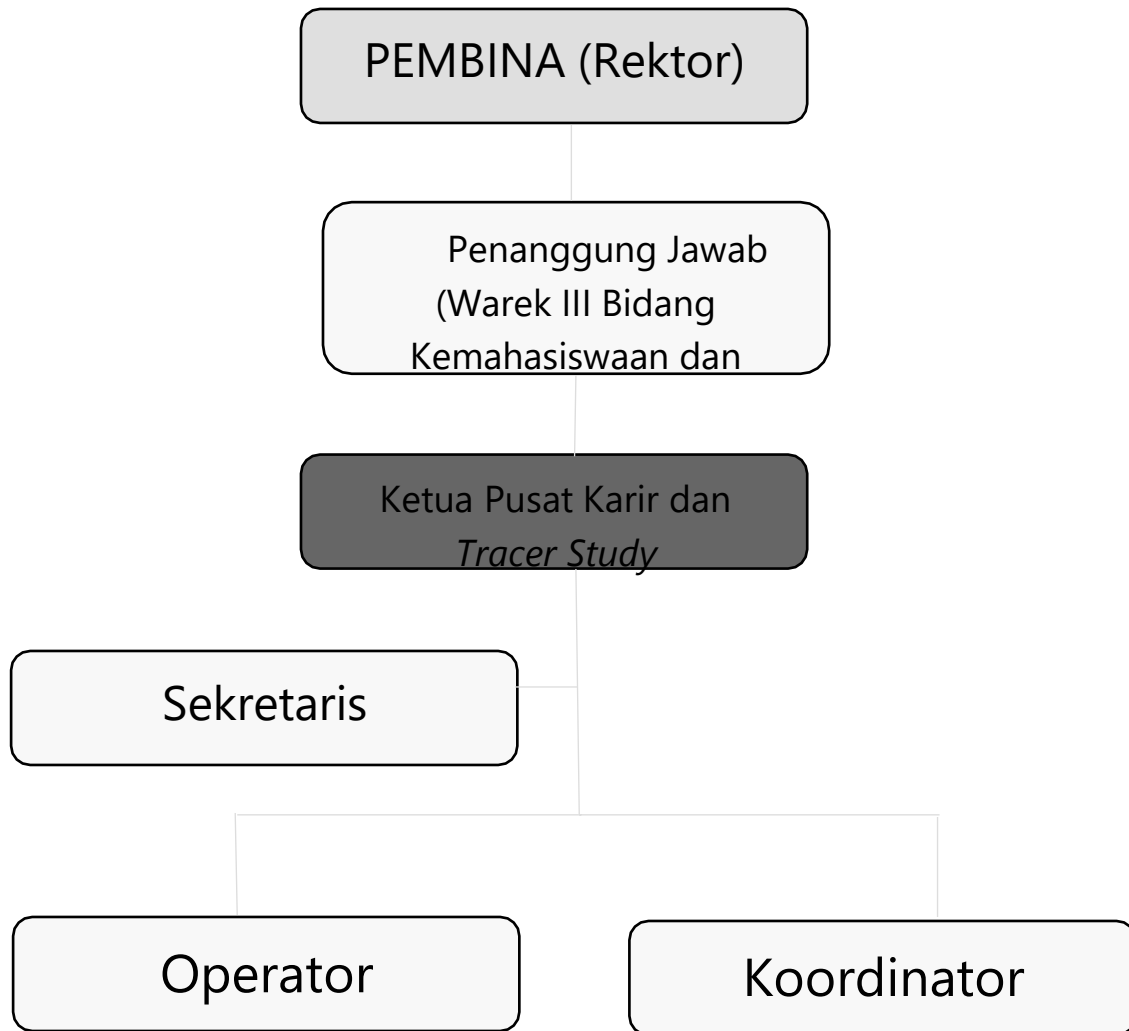

Gambar 2.1 Struktur Organisasi Pusat Karir dan *Tracer Study*

Berdasarkan struktur kepengurusan diatas tersebut, maka tugas dan tanggung jawab utama jabatan adalah mengelola kegiatan Pusat Karir dan *Tracer Study* secara professional untuk mendukung pencapaian visi dan misi lembaga dengan merencanakan, dan mengendalikan strategi lembaga serta membuat dan menerapkan kebijakan- kebijakan yang akan mendukung kelancaran operasional seluruh bidang. Adapun tugas dan fungsi utama kepengurusan Tracer Study Universitas Islam Kebangsaan Indonesia (UNIKI) sebagai berikut :

**a. Ketua**

Berfungsi sebagai manajemen bagi implementasi sistem pusat karir dan *tracer study*. Adapun tugasnya adalah:

- Melakukan koordinasi, perencanaan, pemantauan dan evaluasi terhadap pelaksanaan tugas yang dilaksanakan oleh setiap bidang.
- Bertanggung jawab dalam pelaksanaan tugas pusat karir dan *tracer study* dan melaporkannya kepada Wakil Rektor III, Bidang Kemahasiswaan dan Alumni.
- Membuat SOP dan kebijakan-kebijakan dalam pelaksanaan pusat karir dan *tracer study*.

**b. Sekretaris**

Melayani dan melaksanakan kegiatan yang berkaitan dengan administrasi umum, sarana dan prasarana serta kesekretariatan Pusat Karir UNIKI. Adapun uraian tugasnya adalah:

- Mengatur dan melaksanakan dan menginventarisir administrasi kegiatan-kegiatan
- Membuat konsep surat untuk pimpinan baik internal maupun eksternal;
- Menerima surat masuk internal dan eksternal;
- Membuat surat keluar internal dan eksternal;
- Mencatat dan merekap serta mengarsipkan surat masuk dan keluar;
- Menjadi notulensi rapat dan pengarsipannya;
- Melaksanakan fungsi keuangan Pusat Karir;

- Melaksanakan tugas lain yang diberikan pimpinan

### **c. Operator**

Melayani dan melaksanakan kegiatan yang berkaitan dengan data tracer study dan website Pusat Karir. Adapun uraian tugasnya adalah sebagai berikut:

- Menginput data hasil tracer study ke dalam sistem tracer study UNIKI dan Kemenristekdikti;
- Membantu pembuatan desain slogan, flyer, banner dan sejenisnya sesuai dengan kebutuhan Pusat Karir;
- Membantu setiap bidang dalam hal kebutuhan TI;
- Mengelola website Pusat Karir;
- Melaksanakan tugas lain yang diberikan pimpinan.
- Membantu memberikan masukan untuk pengembangan sistem dan pengembangan IT

### **d. Koordinator**

Melakukan koordinasi, perencanaan, pemantauan dan evaluasi terhadap kerjasama dan pengembangan karir, tracer study, dan kewirausahaan dimana bertanggung jawab dalam pelaksanaan tugas dan melaporkannya kepada ketua sesuai dengan layanan yang tersedia yaitu layanan informasi kerja, layanan perencanaan dan pembinaan karir dan layanan penempatan kerja.

## **2.2. Teknik Pengumpulan Data**

Dalam tracer study ini, populasi yang dituju adalah seluruh alumni Universitas Kebangsaan Indonesia (UNIKI) Tahun 2022 yaitu sebanyak 266 (dua ratus enam puluh enam) orang dari 5 fakultas yang ada. Adapun metode pengumpulan data yang digunakan adalah metode survei dengan kuesioner terbuka sebagai instrument. Kuesioner disusun berdasarkan pada ketentuan kuesioner wajib *tracer study* Kemendikbud tahun 2021. Penyebaran kuesioner dilakukan secara langsung melalui tatap muka dan online melalui google form.

Selain itu juga dilakukan monitoring terkait update status pengisian kuesioner oleh alumni dengan pengiriman pengingat sebanyak 4 kali. Setelah data lulusan yang menjadi target responden telah dikumpulkan, maka survei akan ditutup. Tindakan khusus mungkin perlu

dilakukan jika respon rate terlalu rendah yaitu dibawah 10%. Adapun alur tahapan pengumpulan data adalah sebagai berikut:

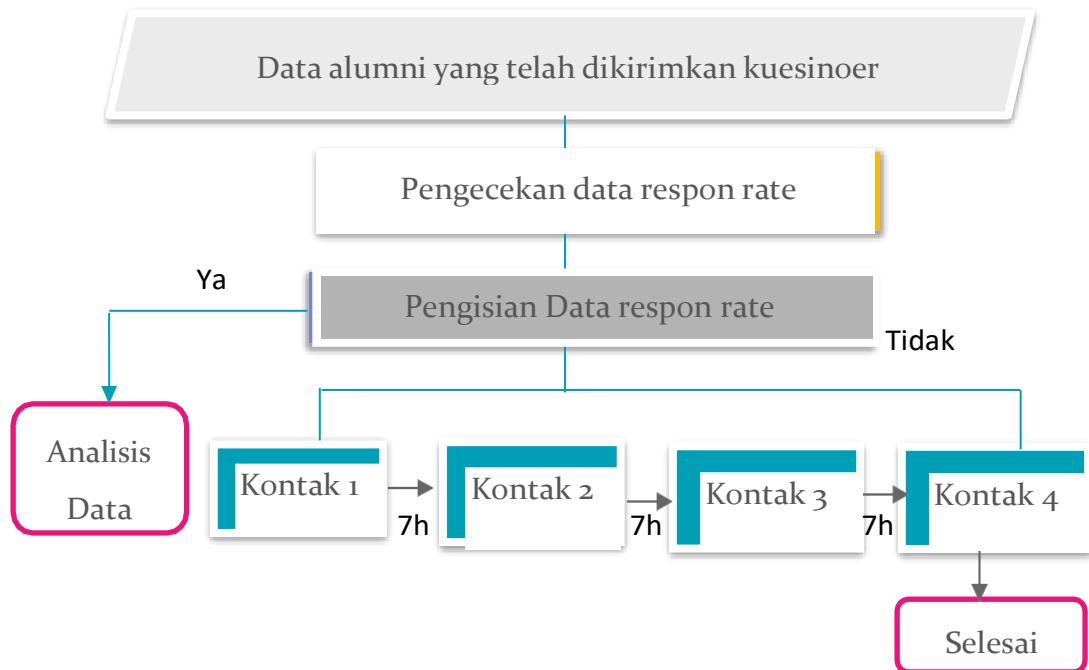

Gambar 2.2 Alur Pengumpulan Data Tracer Study

### 2.3. Analisis Data *Tracer Study*

Pada tahap ini, maka data yang sudah dikumpulkan dan dibersihkan kemudian akan dianalisis. Analisis data dilakukan secara kuantitatif dan kualitatif dengan menggunakan sistem informasi tracer study Kemenristekdikti.

### BAB III

#### HASIL TRACER STUDY

#### 3.1 Karakteristik Responden

Sebanyak 226 Alumni Universitas Islam Kebangsaan Indonesia dari 3 (Tiga) Fakultas dan 5 (Lima) Program Studi, hanya 123 orang Alumni yang menjadi responden tracer study angkatan tahun 2022. Adapun alumni yang tidak dapat di lacak sekitar 53 orang. Dipilih sebagai target responden karena berada pada selang satu tahun setelah kelulusan. Data alumni yang ditelusuri mencakup : (1) aspek ketenagakerjaan, (2) kualifikasi dan kompetisi dan (3) tingkat pencapaian sebelum dan sesudah kuliah.

#### 3.2. Aspek Ketenagakerjaan

Deskripsi hasil tracer study terhadap aspek ketenagakerjaan alumni Universitas Islam Kebangsaan Indonesia ini mencakup data status pekerjaan lama mendapatkan pekerjaan sebelum dan sesudah lulus serta tingkatan tempat bekerja. Secara umum situasi ketenagakerjaan alumni Universitas Islam Kebangsaan Indonesia saat ini meningkat di banding tahun lalu. Pekerjaan utama dikategorikan menjadi lima kategori yaitu bekerja, bekerja dan wiraswasta, wirausaha, melanjutkan studi, dan tidak bekerja. Kategori tidak bekerja pada survei ini diartikan dengan kondisi alumni saat ini memilih untuk tidak melakukan kegiatan ekonomi ataupun melanjutkan studi. Kategori melanjutkan studi menunjukkan alumni yang kembali menempuh pendidikan ke jenjang yang lebih tinggi. Kategori wirausaha menunjukkan alumni memilih membangun usaha sendiri. Kategori bekerja dan wiraswasta menunjukkan alumni memilih bekerja sekaligus memiliki pekerjaan sampingan (membangun usaha sendiri). Sementara kategori bekerja menunjukkan alumni memilih langsung terjun ke dunia kerja.

No	Fakultas	Jumlah Resp. Laki Laki	Jumlah Resp. Perempuan	Total
1	Fakultas Ekonomi dan Bisnis	39	38	77
2	Fakultas Hukum dan Syariah	21	2	23
3	Fakultas Komputer dan Multimedia	17	6	23
<b>Total</b>		<b>77</b>	<b>46</b>	<b>123</b>

Tabel 3.1 Jumlah Responden Per Fakultas

## Fakultas Ekonomi dan Bisnis (FEB)

Alumni Fakultas Ekonomi dan Bisnis di Tahun 2022 sebanyak 140 orang, hanya 77 orang yang menjadi responden Tracer Study Tahun 2022. Status pekerjaan utama alumni FEB Universitas Islam Kebangsaan Indonesia saat ini meningkat sekitar 10,50% di banding tahun lalu. Alumni FEB Universitas Islam Kebangsaan Indonesia saat ini sudah bekerja penuh waktu 80,21%, berwiraswasta 50,59%, langsung bekerja 85,12%, dan angka pengangguran friksional alumni FEB UNIKI yang belum memungkinkan urnuk berkerja dan tidak bekerja tetapi saat ini masih relatif mencari pekerjaan lebih dari 34,9%. Ini lebih meningkat dari tahun sebelumnya. ini masih relatif mencari pekerjaan lebih dari 34,9%.

NO	PRODI	STATUS ALUMNI FEB			
		Bekerja Full Time	Sedang Mencari Pekerjaan	Wiraswasta	Belum Memungkinkan Bekerja/Melanjutkan pendidikan
1	Manajemen	75%	15,6%	6,3%	3,1%
2	Akuntansi	83,3%	16,7%	0,0%	0,0%
3	Pasca Sarjana	92,3%	2,6%	2,6	2,6%

Tabel 3.2 Status Pekerjaan Sumber : Google Form PKTS UNIKI

Alumni FEB yang mendapatkan pekerjaan langsung kurang dari 6 bulan sekitar 80%, mendapat pekerjaan lebih dari 6 bulan sekitar 7,7% dan mendapat pekerjaan lebih dari 6 bulan sekitar 31,6%.

NO	PRODI	MENDAPATKAN PEKERJAAN SEBELUM DAN SESUDAH LULUS		
		Langsung bekerja <=6 Bulan	Lebih dari 6 bulan	Lebih dari 12 bulan
1	Manajemen	92,3%	7,7%	0,0%
2	Akuntansi	50,2%	0,0%	0,0%
3	Pasca Sarjana	68,4%	0,0%	31,6%

Tabel 3.3 Mendapatkan Pekerjaan Sumber : Google Form PKTS UNIKI

Jenis perusahaan alumni FEB tahun 2022 di instansi pemerintahan sekitar 82,5%, BUMN/BUMD sekitar 54,6%, wiraswasta sekitar 23,8%, perusahaan swasta sekita 10,5%, organisasi non lembaga sekitar 3,8% dan di caffe sekitar 3,8%.

NO	PRODI	JENIS PERUSAHAAN/INSTANSI TEMPAT BEKERJA				
		Instansi Pemerintahan	BUMN/ BUMD	Wiraswasta/Perusahaan Sendiri/Perusahaan swasta	Organisasi Non Profit/Lembaga	Caffe
1	Manajemen	53,8%	34,6%	3,8%	3,8%	3,8%
2	Akuntansi	60%	20%	20%	0,0%	0,0%
3	Pasca Sarjana	88,14%	0,0%	10,5%	0,0	0,0

Tabel 3.4 Jenis Perusahaan Sumber : Google Form Pkts Uniki

NO	PRODI	TINGKATAN TEMPAT BEKERJA		
		Lokal/wilayah/wiraswasta tidak berbadan hukum	Nasional/wiraswasta berbadan hukum	Internasional/multinasioanal
1	Manajemen	16%	76%	8%
2	Akuntansi	0,0%	100%	0,0%
3	Pasca Sarjana	17,9%	82,1	0,0%

Tabel 3.5 Tingkatan Tempat Kerja Alumni FEB Sumber: Google Form PKTS UNIKI

Tingkatan tempat bekerja alumni FEB di lokal/wilayah/wiraswasta tidak berbadan hukum sekitar 33,9%, Nasional/wiraswasta berbadan hukum sekitar 85,45% internasional/multinasional sekitar 8%.

Posisi jabatan alumni FEB di posisi staff sekitar 80,89%, pemilik sekitar 32,5%, direktur sekitar 37,5% dan pekerja lepas/freelance sekitar 40%.

NO	PRODI	POSISI JABATAN SAAT BEKERJA			
		Pemilik	Staff	Direktur	Freelance/Pekerja lepas
1	Manajemen	20%	40%	0,0%	40%
2	Akuntansi	0,0%	50%	0,0%	0,0%
3	Pasca Sarjana	12,5%	50%	37,5%	0,0%

Tabel 3.6 Posisi Jabatan Saat Bekerja Sumber : Google Form PKTS UNIKI

Adapun sumber dana dalam pembiayaan kuliah beasiswa bidikmisi sekitar 29,3%, BPSDM Aceh sekitar 2,9%, beasiswa Afirmasi sekitar 3,2% dan biaya sendiri/keluarga sekitar 95,80%.

NO	PRODI	SUMBER DANA DALAM PEMBIAYAAN KULIAH			
		Biaya Sendiri/Keluarga	Beasiswa Bidikmisi	BPSDM Aceh	Beasiswa Afirmasi
1	Manajemen	87,1%	9,7%	0,0%	3,2%
2	Akuntansi	83,3%	16,7%	0,0%	0,0%
3	Pasca Sarjana	94,3%	2,9%	2,9%	0,0%

Tabel 3.7 Sumber Dana Dalam Pembiayaan Kuliah Sumber : Google Form PKTS UN

Kemampuan pada saat lulus dan kompetensi yang dikuasai alumni fakultas ekonomi dan bisnis universitas islam kebangsaan indonesia bisa di lihat pada table di bawah ini:

No	Jenis Kemampuan Pada Saat Lulus Dan Kompetensi Yang Dikuasai	Tingkat Presentase (%)				
		Sangat Rendah	Rendah	Cukup	Tinggi	Sangat Tinggi
1	Etika	0,0%	0,0%	0,0%	65,6%	34,4%
2	Keahlian Berdasarkan Bidang Ilmu	0,0%	0,0%	21,9%	71,9%	6,3%
3	Bahasa Inggris	0,0%	0,0%	84,%	12,5%	3,1%
4	Penggunaan Teknologi Informasi	0,0%	0,0%	9,7%	71%	19,4%
5	Komunikasi	0,0%	0,0%	9,4%	37,5%	9,4%
6	Kerja Sama Team	0,0%	0,0%	12,5%	53,1%	53,1%
7	Pengembangan	0,0%	0,0%	62,5%	31,3%	6,3%

Tabel 3.9 Jenis Kemampuan Dan Kompetensi Pada Saat Lulus Prodi Manajemen Sumber: Google Form PKTS UNIKI

No	Jenis Kemampuan Pada Saat Lulus Dan Kompetensi Yang Dikuasai	Tingkat Presentase (%)				
		Sangat Rendah	Rendah	Cukup	Tinggi	Sangat Tinggi
1	Etika	0,0%	0,0%	0,0%	66,7%	33,3%
2	Keahlian Berdasarkan Bidang Ilmu	0,0%	0,0%	50%	50%	0,0%
3	Bahasa Inggris	0,0%	0,0%	83,3,%	16,7%	0,0%
4	Penggunaan Teknologi Informasi	0,0%	0,0%	9,7%	71%	19,4%
5	Komunikasi	0,0%	0,0%	0,0%	100%	0,0%
6	Kerja Sama Team	0,0%	0,0%	0,0%	100%	0,0%
7	Pengembangan	0,0%	0,0%	16,7%	66,7%	16,7%

Tabel 3.10 Jenis Kemampuan Dan Kompetensi Pada Saat Lulus Prodi Akuntansi Sumber: Google Form PKTS UNIKI

No	Jenis Kemampuan Pada Saat Lulus Dan Kompetensi Yang dikuasai	Tingkat Presentase (%)				
		Sangat Rendah	Rendah	Cukup	Tinggi	Sangat Tinggi
1	Etika	0,0%	0,0%	10,5%	63,2%	26,3%
2	Keahlian Berdasarkan Bidang Ilmu	0,0%	0,0%	29,7%	64,9%	5,4%
3	Bahasa Inggris	0,0%	10,5%	73,7%	15,8%	0,0%
4	Penggunaan Teknologi Informasi	0,0%	2,7%	29,7%	56,8%	10,8%
5	Komunikasi	0,0%	0,0%	23,7%	53,3%	21,1%
6	Kerja Sama Team	0,0%	0,0%	10,5%	63,2%	26,3%
7	Pengembangan	0,0%	0,0%	15,8%	73,7%	10,5%

**Tabel 3.11 Jenis Kemampuan Dan Kompetensi Pada Saat Lulus Prodi Pasca Sarjana Sumber: Google Form PKTS UNIKI**

Kemudian tingkat presentase penekanan pada metode pembelajaran pada program studi universitas islam kebangsaan indonesia bisa di lihat pada tabel berikut ini :

No	Penekanan pada metode pembelajaran pada program studi	Tingkat Presentase (%)				
		Sangat Besar	Besar	Cukup	Kurang	Tidak Sama Sekali
1	Perkuliahahan	16,1%	80,6%	0,0%	0,0%	3,2%
2	Demonstrasi	6,3%	28,1%	65,6%	0,0%	0,0%
3	Partisipasi Dalam Proyek	6,3%	31,3%	62,5%	0,0%	0,0%
4	Magang	12,5%	62,5%	25%	0,0%	0,0%
5	Praktikum	18,8%	65,6%	15,6%	0,0%	0,0%
6	Kerja Lapangan	28,1%	68,8%	3,1%	0,0%	0,0%
7	Diskusi	50%	43,8%	0,0%	6,3%	0,0%

**Tabel 3.12 Penekanan Pada Metode Pembelajaran Pada Program Studi Manajemen Sumber: Google Form PKTS UNIKI**

No	Penekanan pada metode pembelajaran pada program studi	Tingkat Presentase (%)				
		Sangat Besar	Besar	Cukup	Kurang	Tidak Sama Sekali
1	Perkuliahahan	33,3%	66,7%	0,0%	0,0%	0,0%
2	Demonstrasi	0,0%	83,3%	16,7%	0,0%	0,0%
3	Partisiasi Dalam Proyek	16,7%	50%	33,3%	0,0%	0,0%
4	Magang	0,0%	83,3%	16,7%	0,0%	0,0%
5	Praktikum	0,0%	66,7%	33,3%	0,0%	0,0%
6	Kerja Lapangan	16,7%	66,7%	16,7%	0,0%	0,0%
7	Diskusi	50%	50%	0,0%	0,0%	0,0%

**Tabel 3.13 Penekanan Pada Metode Pembelajaran Pada Program Studi Akuntansi Sumber: Google Form PKTS UNIKI**

No	Penekanan pada metode pembelajaran pada program studi	Tingkat Presentase (%)				
		Sangat Besar	Besar	Cukup	Kurang	Tidak Sama Sekali
1	Perkuliahahan	35,9%	41%	17,9%	0,0%	5,1%
2	Demonstrasi	18,4%	55,3%	15,8%	2,6%	7,9%
3	Partisiasi Dalam Proyek	18,4%	39,5%	36,8%	0,0%	5,3%
4	Magang	18,9	35,1%	35,1%	8,1%	2,7%
5	Praktikum	16,7%	36,1%	33,3%	11,1%	2,8%
6	Kerja Lapangan	18,9%	43,2%	29,7%	5,4%	2,7%
7	Diskusi	25%	58,3%	13,9%	0,0%	2,8%

**Tabel 3.14 Penekanan Pada Metode Pembelajaran Pada Program Studi Pasca Sarjana Sumber: Google Form PKTS UNIKI**

## FAKULTAS HUKUM DAN SYARI'AH (FHS)

Alumni Fakultas Hukum di Tahun 2022 sebanyak 80 orang, hanya 23 orang Alumni yang menjadi responden Tracer Study Tahun 2022. Status pekerjaan utama alumni FHS Universitas Islam Kebangsaan Indonesia saat ini meningkat sekitar 6,09% di banding tahun lalu. Alumni FHS Universitas Islam Kebangsaan Indonesia saat ini sudah bekerja penuh waktu 69,6% , berwiraswasta 26,1%, dan angka pengangguran friksional alumni FHS UNIKI yang belum memungkinkan urnuk berkerja dan tidak bekerja tetapi saat ini masih relatif mencari pekerjaan lebih dari 4,3%.

NO	PRODI	STATUS PRESENTASE PEKERJAAN			
		Bekerja Full Time	Sedang Mencari Pekerjaan	Wirswasta	Belum Memungkinkan Bekerja/Melanjutkan pendidikan
1	Hukum	69,6%	4,3%	26,1%	0,0%

Tabel 3.15 Status Pekerjaan Alumni Hukum Sumber : Google Form PKTS UNIKI

Alumni FHS yang mendapatkan pekerjaan langsung kurang dari 6 bulan sekitar 81,8%, mendapat pekerjaan lebih dari 6 bulan sekitar 9,1% dan mendapat pekerjaan lebih dari 6 bulan sekitar 9,1%.

NO	PRODI	MENDAPATKAN PEKERJAAN SEBELUM DAN SESUDAH LULUS		
		Langsung bekerja <=6 Bulan	Lebih dari 6 bulan	Lebih dari 12 bulan
1	Hukum	81,8%	9,1%	9,1%

Tabel 3.16 Mendapatkan Pekerjaan Sebelum dan Sesudah Lulus Sumber : Google Form PKTS UNIKI

Tingkatan tempat bekerja alumni FHS di lokal/wilayah/wiraswasta tidak berbadan hukum sekitar 16%, Nasional/wiraswasta berbadan hukum sekitar 76%, dan internasional/multinasional sekitar 8%.

NO	PRODI	TINGKATAN TEMPAT BEKERJA		
		Lokal/wilayah/wiraswasta tidak berbadan hukum	Nasional/wiraswasta berbadan hukum	Internasional/multinasioanal
1	Hukum	16%	76%	8%

Tabel 3.16 Tingkatan Tempat Bekerja Sumber : Google Form PKTS UNIKI

Jenis perusahaan/instansi alumni FHS tahun 2022 di instansi pemerintahan sekitar 72,7%, wiraswasta sekitar 22,7%, perusahaan swasta sekitar 3,4%, dan lainnya sekitar 4,5%.

NO	PRODI	JENIS PERUSAHAAN/INSTANSI TEMPAT BEKERJA				
		Instansi Pemerintahan	BUMN/ BUMD	Wiraswasta/Perusahaan Sendiri/Perusahaan swasta	Organisasi Non Profit/Lembaga	Lainnya
1	Hukum	72,7%	0,0%	22,7%	0,0%	4,5%

Tabel 3.17 Jenis Perusahaan/Instansi Tempat Bekerja Sumber : Google Form PKTS UNIKI

Posisi jabatan alumni FHS di posisi staff sekitar 28,6%, pemilik sekitar 42,9%, dan pekerja lepas/freelance sekitar 28,6%.

NO	PRODI	POSISI JABATAN SAAT BEKERJA			
		Pemilik	Staff	Direktur	Freelance/Pekerja lepas
1	Hukum	42,9%	28,6%	0,0%	28,6%

Tabel 3.18 Posisi Jabatan Saat Bekerja Sumber : Google Form PKTS UNIKI

Adapun sumber dana dalam pembiayaan kuliah beasiswa bidikmisi sekitar 5%, beasiswa PPA sekitar 10%, dan biaya sendiri/keluarga sekitar 85%.

NO	PRODI	SUMBER DANA DALAM PEMBIAYAAN KULIAH			
		Biaya Sendiri/Keluarga	Beasiswa Bidikmisi	Beasiswa PPA	Beasiswa Afirmasi
1	Hukum	85%	5%	10%	0,0%

Tabel 3.18 Sumber Dana Dalam Pembiayaan Kuliah Sumber : Google Form PKTS UNIKI

Kemampuan pada saat lulus dan kompetensi yang dikuasai alumni fakultas hukum universitas islam kebangsaan indonesia bisa di lihat pada table di bawah ini:

No	Jenis Kemampuan Pada Saat Lulus Dan Kompetensi Yang Dikuasai	Tingkat Presentase (%)				
		Sangat Rendah	Rendah	Cukup	Tinggi	Sangat Tinggi
1	Etika	4,3%	4,3%	0,0%	26,1%	62,2%
2	Keahlian Berdasarkan Bidang Ilmu	8,7%	0,0%	8,7%	56,5%	26,1%
3	Bahasa Inggris	4,3%	0,0%	73,9%	8,7%	13%
4	Penggunaan Teknologi Informasi	0,0%	0,0%	8,7%	65,2%	26,1%
5	Komunikasi	0,0%	0,0%	4,3%	30,4%	65,2%
6	Kerja Sama Team	0,0%	0,0%	0,0%	30,4%	69,6%
7	Pengembangan	0,0%	0,0%	4,3%	52,2%	43,5%

Tabel 3.19 Jenis Kemampuan Pada Saat Lulus dan Kompetensi Yang Dikuasai Sumber: Google Form PKTS UNIKI

Kemudian tingkat presentase penekanan pada metode pembelajaran pada program studi universitas islam kebangsaan indonesia bisa di lihat pada tabel berikut ini :

No	Penekanan pada metode pembelajaran pada program studi	Tingkat Presentase (%)				
		Sangat Besar	Besar	Cukup	Kurang	Tidak Sama Sekali
1	Perkuliahan	78,3%	21,7%	0,0%	0,0%	0,0%
2	Demonstrasi	26,1%	56,5%	17,4%	0,0%	0,0%
3	Partisipasi Dalam Proyek	47,8%	34,8%	17,4%	0,0%	0,0%
4	Magang	52,2%	34,8%	13%	0,0%	0,0%
5	Praktikum	60,9%	34,8%	4,3%	0,0%	0,0%
6	Kerja Lapangan	73,9%	26,1%	0,0%	0,0%	0,0%
7	Diskusi	95,7%	4,3%	0,0%	0,0%	0,0%

Tabel 3.20 Penekanan Pada Metode Pembelajaran Pada Program Studi Hukum Sumber: Google Form PKTS

## FAKULTAS KOMPUTER DAN MULTIMEDIA (FKOM)

Alumni Fakultas Komputer dan Multimedia di Tahun 2022 sebanyak 46 orang, hanya 23 orang Alumni yang menjadi responden Tracer Study Tahun 2022. Status pekerjaan utama alumni FKOM Universitas Islam Kebangsaan Indonesia saat ini meningkat sekitar 16,09% di banding tahun lalu. Alumni FHS Universitas Islam Kebangsaan Indonesia saat ini sudah bekerja penuh waktu sekitar 68,2% , berwiraswasta 13,6%, dan angka pengangguran friksional alumni FKOM UNIKI yang belum memungkinkan untuk berkerja dan tidak bekerja tetapi saat ini masih relatif mencari pekerjaan lebih dari 18,2%.

NO	PRODI	STATUS PRESENTASE PEKERJAAN			
		Bekerja Full Time	Sedang Mencari Pekerjaan	Wiraswasta	Belum Memungkinkan Bekerja/Melanjutkan pendidikan
1	Teknik Informatika	68,2%	18,2%	13,6%	0,0%

Tabel 3.21 Status Pekerjaan Alumni Teknik Informatika Sumber : Google Form PKTS UNIKI

Alumni FKOM yang mendapatkan pekerjaan langsung kurang dari 6 bulan sekitar 84,2%, mendapat pekerjaan lebih dari 6 bulan sekitar 15,8% dan mendapat pekerjaan lebih dari 6 bulan sekitar 0,0%.

NO	PRODI	MENDAPATKAN PEKERJAAN SEBELUM DAN SESUDAH LULUS		
		Langsung bekerja <=6 Bulan	Lebih dari 6 bulan	Lebih dari 12 bulan
1	Teknik Informatika	84,2%	15,8%	0,0%

Tabel 3.22 Mendapatkan Pekerjaan Sebelum dan Sesudah Lulus Sumber : Google Form PKTS UNIKI

Tingkatan tempat bekerja alumni FKOM di lokal/wilayah/wiraswasta tidak berbadan hukum sekitar 27,8%, Nasional/wiraswasta berbadan hukum sekitar 72,2%, dan internasional/multinasional sekitar 0,0%.

NO	PRODI	TINGKATAN TEMPAT BEKERJA		
		Lokal/wilayah/wiraswasta tidak berbadan hukum	Nasional/wiraswasta berbadan hukum	Internasional/multinasional
1	Teknik Informatik	27,8%	72,2%	0,0%

Tabel 3.23 Tingkatan Tempat Bekerja Sumber : Google Form PKTS UNIKI

Jenis perusahaan/instansi alumni FKOM tahun 2022 di instansi pemerintahan sekitar 72,7%, wiraswasta sekitar 22,2%, perusahaan swasta sekitar 3,4%, BUMN/BUMD sekitar 16,7%, organisasi non profit sekitar 11,1% dan lainnya sekitar 11,1%.

NO	PRODI	JENIS PERUSAHAAN/INSTANSI TEMPAT BEKERJA				
		Instansi Pemerintahan	BUMN/BUMD	Wiraswasta/Perusahaan Sendiri/Perusahaan swasta	Organisasi Non Profit/Lembaga	Lainnya
1	Teknik Informatika	72,7%	16,7%	22,2%	11,1%	11,1%

Tabel 3.24 Jenis Perusahaan/Instansi Tempat Bekerja Sumber : Google Form PKTS UNIKI

Posisi jabatan alumni FKOM di posisi staff sekitar 54,5%, pemilik sekitar 18,2%, dan pekerja lepas/freelance sekitar 27,3%.

NO	PRODI	POSISI JABATAN SAAT BEKERJA			
		Pemilik	Staff	Direktur	Freelance/Pekerja lepas
1	Teknik Informatika	18,2%	54,5%	0,0%	27,3%

Tabel 3.25 Posisi Jabatan Saat Bekerja Sumber : Google Form PKTS UNIKI

Adapun sumber dana dalam pembiayaan kuliah beasiswa bidikmisi sekitar 52,2%, beasiswa PPA sekitar 0,0%, dan biaya sendiri/keluarga sekitar 47,8%.

NO	PRODI	SUMBER DANA DALAM PEMBIAYAAN KULIAH			
		Biaya Sendiri/Keluarga	Beasiswa Bidikmisi	Beasiswa PPA	Beasiswa Afirmasi
1	Teknik Informatika	47,8%	52,2%	0,0%	0,0%

Tabel 3.26 Sumber Dana Dalam Pembiayaan Kuliah Sumber : Google Form PKTS UNIKI

Kemampuan pada saat lulus dan kompetensi yang dikuasai alumni fakultas komputer dan multimedia universitas islam kebangsaan indonesia bisa di lihat pada table di bawah ini:

No	Jenis Kemampuan Pada Saat Lulus Dan Kompetensi Yang Dikuasai	Tingkat Presentase (%)				
		Sangat Rendah	Rendah	Cukup	Tinggi	Sangat Tinggi
1	Etika	0,0%	0,0%	0,0%	69,6%	30,4%
2	Keahlian Berdasarkan Bidang Ilmu	0,0%	0,0%	34,8%	56,5%	8,7%
3	Bahasa Inggris	13%	0,0%	69,6%	17,4%	0,0%
4	Penggunaan Teknologi Informasi	0,0%	0,0%	13%	69,6%	17,4%
5	Komunikasi	0,0%	0,0%	13%	47,8%	39,1%
6	Kerja Sama Team	0,0%	0,0%	4,3%	52,2%	43,5%
7	Pengembangan	0,0%	0,0%	8,7%	65,2%	26,1%

Tabel 3.27 Jenis Kemampuan Pada Saat Lulus dan Kompetensi Yang Dikuasai Sumber: Google Form PKTS UNIKI

Kemudian tingkat presentase penekanan pada metode pembelajaran pada program studi universitas islam kebangsaan indonesia bisa di lihat pada tabel berikut ini :

No	Penekanan pada metode pembelajaran pada program studi	Tingkat Presentase (%)				
		Sangat Besar	Besar	Cukup	Kurang	Tidak Sama Sekali
1	Perkuliahan	17,4%	82,6%	0,0%	0,0%	0,0%
2	Demonstrasi	8,7%	26,1%	60,9%	4,3%	0,0%
3	Partisipasi Dalam Proyek	8,7%	17,4%	73,9%	0,0%	0,0%
4	Magang	8,7%	60,9%	30,4%	0,0%	0,0%
5	Praktikum	17,4%	56,5%	26,1%	0,0%	0,0%
6	Kerja Lapangan	13%	82,6%	4,3%	0,0%	0,0%
7	Diskusi	21,7%	78,3%	0,0%	0,0%	0,0%

Tabel 3.28 Penekanan Pada Metode Pembelajaran Pada Program Studi Teknik Informatika Sumber: Google Form PKTS UNIKI

## **BAB IV**

### **KESIMPULAN DAN SARAN**

#### **4.1. Kesimpulan**

Kesimpulan & Saran dari Laporan Hasil Tracer Study Lulusan Tahun 2022 sebagai berikut:

1. Dari total populasi lulusan tahun 2022 sebanyak 266 orang, responden yang dapat dihubungi sebesar 123 orang yang mengisi kuesioner secara lengkap sebesar 123 orang. Dan yang tidak dapat di lacak sekitar 53 orang.
2. Dari total responden terdapat 85% menjawab sudah bekerja.
3. Mayoritas lulusan Uniki (responden) bekerja di perusahaan Nasional, lalu terbanyak selanjutnya yaitu lulusan UNIKI (responden) yang bekerja di perusahaan Lokal/ Wilayah/ BUMN/BUMD, Instansi Pemerintahan Berwirausaha tidak Berbadan Hukum dan berbadan hukum.
4. Presentase kesesuaian bidang kerja sudah sesuai yaitu sebesar 85,2% untuk jenjang Magister (S2) dan 82,10% untuk jenjang Srajana (S1).
5. Alumni UNIKI memiliki kompetensi yang sangat baik.

#### **4.2. Saran**

Dari hasil *tracer study* yang didapatkan dapat disarankan bahwa Universitas Islam Kebangsaan Indonesia memiliki kinerja sangat baik dalam semua bidang namun untuk kedepannya agar semua pihak dapat berkecimpung dalam penelusuran alumni dan yang terlebih penting agar semua pihak yang terkait agar dapat mengisi form yang sudah di bagikan. Dengan adanya hasil *tracer study* ini diharapkan dapat memberikan masukan kepada Universitas dan program studi sebagai bahan perbaikan baik secara akademik maupun non akademik.

## LAMPIRAN

1. Lampiran link responden alumni manajemen 2022  
<https://docs.google.com/forms/d/e/1FAIpQLScOJ7y302DGM4-aZ0cj9dlbxZXy4R8nCHcCOZCaM9j2zx-0kQ/viewform?usp=sharing>
2. Lampiran link responden alumni Teknik Informatika 2022  
[https://docs.google.com/forms/d/e/1FAIpQLScsQuqWeMpdLd3fzp70HNNHZQ3ZfLNWuw2DPCJJGoQrC\\_GX\\_BQ/viewform?usp=sharing](https://docs.google.com/forms/d/e/1FAIpQLScsQuqWeMpdLd3fzp70HNNHZQ3ZfLNWuw2DPCJJGoQrC_GX_BQ/viewform?usp=sharing)
3. Lampiran link responden alumni Akuntansi 2022  
[https://docs.google.com/forms/d/e/1FAIpQLScJH\\_1MpzXfX-6gDtVVHRsh29Kyo07roy5iilzXKIU7sGLUGg/viewform?usp=sharing](https://docs.google.com/forms/d/e/1FAIpQLScJH_1MpzXfX-6gDtVVHRsh29Kyo07roy5iilzXKIU7sGLUGg/viewform?usp=sharing)
4. Lampiran link responden alumni Hukum 2022  
<https://docs.google.com/forms/d/e/1FAIpQLSf1W4ZG7fpbCiCotZg7-2Ee3eLRh26b6yrwQ1-9-jo70hG-uw/viewform?usp=sharing>
5. Lampiran link responden alumni PascaSarjana 2022  
[https://docs.google.com/forms/d/e/1FAIpQLSd2MpESmbXvNY19vMhhcG\\_uQZL-Jax31E46kcjTjpaPRQ5ejg/viewform?usp=sharing](https://docs.google.com/forms/d/e/1FAIpQLSd2MpESmbXvNY19vMhhcG_uQZL-Jax31E46kcjTjpaPRQ5ejg/viewform?usp=sharing)

## LAMPIRAN FORM KUESIONER

<b>A. DATA PRIBADI</b>		
1. Nama Lengkap	:	
2. NPM	:	
3. Program Studi	:	
4. Tahun Lulus	:	
5. Tanggal Lahir	:	
6. No. Telp / HP	:	
7. E-mail	:	
8. NIK	:	
9. NPWP	:	
<b>B. DATA PEKERJAAN</b>		
1. Jelaskan status anda saat ini	:	a. Bekerja (Full time/part time) b. Belum memungkinkan bekerja c. Wiraswasta d. Melanjutkan pendidikan e. Tidak kerja tapi sedang mencari kerja
2. Apakah Anda telah mendapatkan pekerjaan <= 6 bulan / termasuk bekerja sebelum lulus?	:	a. Langsung bekerja <=6 bulan b. >6 bulan c. >12 bulan
3. Dalam berapa bulan anda mendapatkan pekerjaan?	:	
4. Berapa rata-rata pendapatan anda per bulan? (take home pay)?	:	a. <=1 juta b. <=3 juta c. <=5 juta d. >5 juta
5. Dimana Provinsi tempat anda bekerja?	:	
6. Dimana Kabupaten tempat anda bekerja?	:	
7. Apa jenis perusahaan/intansi/institusi tempat anda bekerja sekarang?	:	a. Intansi pemerintah b. BUMN/BUMD c. Institusi/Organisasi Multilateral d. Organisasi non-profit/Lembaga Swadaya Masyarakat

		<ul style="list-style-type: none"> <li>e. Perusahaan swasta</li> <li>f. Wiraswasta/perusahaan sendiri</li> <li>g. lainnya</li> </ul>
8. Apa nama perusahaan/kantor tempat Anda bekerja?	:	
9. Bila berwiraswasta, apa posisi/jabatan Anda saat ini?	:	<ul style="list-style-type: none"> <li>a. Pemilik</li> <li>b. Direktur</li> <li>c. Staff</li> <li>d. Freelance/Pekerja Lepas</li> <li>e. lainnya</li> </ul>
10. Apa tingkat tempat kerja Anda?	:	<ul style="list-style-type: none"> <li>a. Lokal/wilayah/wiraswasta tidak berbadan hukum</li> <li>b. Nasional/wiraswasta berbadan hukum</li> <li>c. Internasional/Multinasional</li> <li>d. lainnya</li> </ul>
11. Seberapa erat hubungan bidang studi dengan pekerjaan Anda?	:	<ul style="list-style-type: none"> <li>a. Sangat erat</li> <li>b. Erat</li> <li>c. Cukup erat</li> <li>d. Kurang erat</li> <li>e. Tidak sama sekali</li> </ul>
12. Tingkat pendidikan apa yang paling tepat/sesuai untuk pekerjaan anda saat ini?	:	<ul style="list-style-type: none"> <li>a. Setingkat Lebih Tinggi</li> <li>b. Tingkat yang Sama</li> <li>c. Setingkat Lebih Rendah</li> <li>d. Tidak Perlu Pendidikan Tinggi</li> </ul>
13. Bagaimana anda mencari pekerjaan tersebut? (Jawaban bisa lebih dari satu)	:	<ul style="list-style-type: none"> <li>a. Melalui iklan di koran/majalah, brosur</li> <li>b. Melamar ke perusahaan tanpa mengetahui lowongan yang ada</li> <li>c. Pergikebursa/pamerankerja</li> <li>d. Mencarilewatinternet/iklanonline/milis</li> <li>e. Dihubungi oleh perusahaan</li> <li>f. Menghubungi Kemenakertrans</li> <li>g. Menghubungi agen tenaga kerja komersial/swasta</li> <li>h. Memeroleh informasi dari pusat/kantor pengembangan karir fakultas/universitas</li> <li>i. Menghubungikantorkemahasiswaan/hubunganalumni</li> <li>j. Membangunjejaring(network)sejakmasihkuliah</li> <li>k. Melalui relasi (misalnya dosen, orang tua, saudara, teman, dll.)</li> <li>l. Membangun bisnis sendiri</li> <li>m. Melalui penempatan kerja atau magang</li> <li>n. Bekerja di tempat yang sama dengan tempat kerja semasa kuliah</li> <li>o. Lainnya</li> </ul>
14. Berapa perusahaan/instansi/ins titusi yang sudah anda lamar (lewat surat atau e-mail) sebelum anda	:	

memeroleh pekerjaan pertama?		
15. Berapa banyak perusahaan/instansi/institusi yang merespons lamaran anda?	:	
16. Berapa banyak perusahaan/instansi/institusi yang mengundang anda untuk wawancara?	:	
17. Apakah anda aktif mencari pekerjaan dalam 4 minggu terakhir? Pilihlah satu jawaban	:	<ul style="list-style-type: none"> <li>a. Tidak</li> <li>b. Tidak, tapi saya sedang menunggu hasil lamaran kerja</li> <li>c. Ya, saya akan mulai bekerja dalam 2 minggu ke depan</li> <li>d. Ya, tapi saya belum pasti akan bekerja dalam 2 minggu ke depan</li> <li>e. Lainnya</li> </ul>
18. Jika menurut anda pekerjaan anda saat ini tidak sesuai dengan pendidikan anda, mengapa anda mengambilnya? Jawaban bisa lebih dari satu	:	<ul style="list-style-type: none"> <li>a. Pertanyaan tidak sesuai; pekerjaan saya sekarang sudah sesuai dengan pendidikan saya.</li> <li>b. Saya belum mendapatkan pekerjaan yang lebih sesuai.</li> <li>c. Di pekerjaan ini saya memperoleh prospek karir yang baik.</li> <li>d. Saya lebih suka bekerja di area pekerjaan yang tidak ada hubungannya dengan pendidikan saya.</li> <li>e. Saya dipromosikan ke posisi yang kurang berhubungan dengan pendidikan saya dibanding posisi sebelumnya.</li> <li>f. Saya dapat memperoleh pendapatan yang lebih tinggi di pekerjaan ini.</li> <li>g. Pekerjaan saya saat ini lebih aman/terjamin/secure</li> <li>h. Pekerjaan saya saat ini lebih menarik</li> <li>i. Pekerjaan saya saat ini lebih memungkinkan saya mengambil pekerjaan tambahan/jadwal yang fleksibel, dll.</li> <li>j. Pekerjaan saya saat ini lokasinya lebih dekat dari rumah saya.</li> <li>k. Pekerjaan saya saat ini dapat lebih menjamin kebutuhan keluarga saya.</li> <li>l. Pada awal meniti karir ini, saya harus menerima pekerjaan yang tidak berhubungan dengan pendidikan saya</li> <li>m. Lainnya</li> </ul>
19. Sebutkan sumber dana dalam pembiayaan kuliah anda?	:	<ul style="list-style-type: none"> <li>a. Biaya Sendiri/Keluarga</li> <li>b. Beasiswa ADIK</li> <li>c. Beasiswa BIDIKMISI</li> <li>d. Beasiswa PPA</li> <li>e. Beasiswa AFIRMASI</li> <li>f. Beasiswa Perusahaan/Swasta</li> <li>g. Lainnya</li> </ul>

**C. DATA BAGI ALUMNI YANG STUDI LANJUT (S2/S3)**

• Nama Universitas	:	
• Jurusan / Program Studi	:	
• Tanggal masuk	:	
• Sumber biaya	:	

### I. Data Kuisioner

- Petunjuk berilah tanda (X) pada kolom yang telah disediakan
- *Keterangan : 1. Sangat Rendah, 2. Rendah, 3. Cukup, 4. Tinggi, 5. Sangat Tinggi*

NO	URAIAN	1	2	3	4	5
1.	• Pada saat lulus, pada tingkat mana kompetensi di bawah ini anda kuasai?					
	a. Etika					
	b. Keahlian berdasarkan bidang ilmu					
	c. Bahasa Inggris					
	d. Penggunaan Teknologi Informasi					
	e. Komunikasi					
	f. Kerjasama					
	g. pengembangan					
	• Pada saat ini, pada tingkat mana kompetensi di bawah ini diperlukan dalam pekerjaan?					
	a. Etika					
	b. Keahlian berdasarkan bidang ilmu					
	c. Bahasa Inggris					
	d. Penggunaan Teknologi Informasi					
	e. Komunikasi					
	f. Kerjasama					
	g. pengembangan					
	h. Etika					

2.	Menurut anda seberapa besar penekanan pada metode pembelajaran dibawah ini dilaksanakan di program studi anda?					
	a. Pembelajaran					
	b. Demontrasi					
	c. Partisipasi dalam proyek riset					
	d. Magang					
	e. Praktikum					
	f. Kerja lapangan					
	g. Diskusi					

Demikian data-data kuisiner ini kami isikan dengan penuh rasa tanggungjawab dan sesuai dengan fakta-fakta yang ada di lapangan.